

Anuário 2026

NOVA ACRÓPOLE

ESCOLA DE FILOSOFIA

SOBRE NOVA ACRÓPOLE

É uma **Escola de Filosofia que promove a Cultura e pratica o Voluntariado**. Foi fundada em 1957 e está hoje presente em **mais de 50 países, em mais de 500 sedes**. Com seu Curso Filosofia para Viver ou Filosofia Aplicada, adaptado para mais de 30 línguas e sem qualquer distinção de idade, condição social, posição política ou religiosa, tem beneficiado, em todo o mundo, milhares de pessoas que buscam conhecer-se, desenvolver-se e contribuir com a criação de um mundo melhor.

CONTATO

Nova Acrópole Brasil – Área Sul
Estrada de Santa Bárbara, 957 - São Francisco Xavier
CEP: 01060-970 – São José dos Campos/SP
+55 (11) 93618-4367

Nova Acrópole Brasil – Área Norte
SHIN CA 09 Lote 18 Lago Norte
CEP: 71503-509 – Brasília/DF
+55 (61) 3468-5006



EXPEDIENTE

Diretora Nova Acrópole Brasil – Área Sul:
Luzia Helena de Oliveira Echenique

Diretor Nova Acrópole Brasil – Área Norte:
Luis Carlos Marques Fonseca

EQUIPE DE COMUNICAÇÃO

Aline Loureiro
Ana Paula Leobas
Eve Melo
Fabiano Basso
Fernando Soares
Gonzalo Ferreyra
Heitor de Lima Matos
Hinaldo Breguez
Jerusa Garay
Kelly Aguiar
Leandro Aguiar
Núbia Lacerda
Ricardo Tod
Samuel Sebben Plentz
Silvana Perri Paoluzzi Dias
Yuri Galli

RELAÇÕES INSTITUCIONAIS

Barbara Yuri de Oliveira
Melissa Andrade Costa

EQUIPE DE APOIO RELAÇÕES INSTITUCIONAIS

Claudia Fiuza

PROJETO GRÁFICO E EDITORAÇÃO

Yuri Barcellos Galli
Sophia Costa

FOTOGRAFIAS

Voluntários de Nova Acrópole



Aula com Luis Carlos Marques, Diretor Nacional da Nova Acrópole Brasil - Área Norte, no Encontro Nacional de setembro/2025

TRÊS EIXOS NORTEIAM O NOSSO TRABALHO

FILOSOFIA

Trabalhamos para melhorar o mundo e as pessoas, e para isso nos valemos da **Filosofia para Viver**: uma proposta que oferece respostas aos problemas contemporâneos.



VOLUNTARIADO

O Voluntariado é a expressão prática da Filosofia, em forma de generosidade e de serviço à sociedade.



Somos uma Escola de **Filosofia**, Promovemos a **Cultura**, Praticamos o **Voluntariado**.



CULTURA

A Cultura, promovida pela Filosofia, permite ampliar nosso entendimento da vida e do mundo, e nos aproxima das pessoas com respeito, solidariedade e compreensão.



Nova Acrópole se mantém por meio da contribuição de seus membros e prima pela sua independência de interesses específicos de grupos políticos ou religiosos.

SUMÁRIO

02 Sobre Nova Acrópole
03 Expediente
04 Eixos do nosso trabalho
06 **Filosofia**
10 Filosofia para Crianças e Adolescentes
12 Filosofia para Jovens
14 Dia Mundial da Filosofia
16 **Cultura**
19 Filosofia no Teatro
20 Dia da Arte
24 **Voluntariado**
28 Programas Sociais
32 Dia Internacional da Mãe Terra
34 Outras iniciativas de Nova Acrópole
35 Escola de Esporte com Coração
38 Relações Institucionais
41 Prêmios
42 Títulos e Méritos
43 Palestras Públicas
46 Centros de Estudo
49 Nova Acrópole Cursos
50 Nova Acrópole na Mídia
55 Publicações
57 Agradecimentos

FILOSOFIA

Nova Acrópole promove o **Curso Filosofia para Viver** em todo o País e cursos especiais com temas filosóficos em suas unidades, em ambientes urbanos e rurais.

Nosso programa do Curso Filosofia para Viver de primeiro nível tem aproximadamente 6 meses de duração e não possui pré-requisitos.

PROGRAMA DO CURSO DE 1º NÍVEL

POTENCIALIZAR A ÉTICA E OS VALORES HUMANOS

Filosofia Natural
O Ser Humano e o Cosmos
A Sabedoria da Índia
Os Mistérios do Tibete
Filosofia Budista
A Sabedoria na China

PARA MELHORAR AS RELAÇÕES HUMANAS

O Desafio de Viver em Sociedade
Platão
Aristóteles
Plotino e a Escola Neoplatônica
A Importância da Educação
Egito
Roma e os Estoicos

PARA CONSTRUIR O FUTURO

Filosofia da História
A Importância da Transmissão
História e Mitologia
Os Ciclos da História
Liberdade e Destino

PRÁTICAS DE PSICOLOGIA E REFLEXÕES

Atenção
Memória
Inteligência
Imaginação
Entre outras







CURSO DE FILOSOFIA

EXPANSÃO NACIONAL

Em 2025, Nova Acrópole leva a Filosofia para mais brasileiros nas localidades de Altiplano-JP, Balneário Camboriú-SC, Formosa-GO, Lajeado-RS, Macaé-RJ, Paranaguá-PR, Petrópolis-RJ, Poços de Caldas-MG, Porto Alegre (Petrópolis)-RS, Santa Maria-DF e São Paulo (Vila Mariana)-SP. A semente da filosofia chegou ainda à região remota de Oriximiná (PA), onde a palestra inaugural reuniu mais de mil pessoas.



Inauguração da nova unidade em Balneário Camboriú - SC



CIRCUITOS E FORMAÇÃO

O professor Luis Carlos Marques Fonseca conduziu o circuito nacional "Caminho para a Vida Interior", reunindo centenas de membros de Nova Acrópole. Além disso, o Curso de Integração 2025 abordou o tema "Etapas para a formação do indivíduo", fundamentado em Platão, alcançando cerca de 1.250 alunos apoiados por 527 voluntários.



Curso com Diretor Luis Carlos Marques Fonseca em Goiânia-GO

CENTRO INTEGRADO DE DESENVOLVIMENTO HUMANO

Foi anunciado o Projeto Ágora, complexo de 500 mil m² que reunirá centros de formação filosófica, unidades de saúde integrativa, áreas de convivência e atividades sociais no DF.


Atividades de voluntariado no Espaço Ágora da Nova Acrópole (DF)

CONFERÊNCIA SOBRE A LÍNGUA GREGA

Evento realizado na unidade nacional de Nova Acrópole Brasil - Área Sul, com tarde de autógrafos para divulgar traduções bilíngues das obras *Enéadas* e *Isagogé*, de Plotino e Porfírio, feitas pelo professor Juvino Alves Maia Júnior, da UFPB.



Conferência de Introdução ao Grego para professores - São Francisco Xavier/SP

DEBATE SOBRE *O VALOR E O SENTIDO DA VIDA*

Foram realizadas palestras de reflexão sobre o valor e o sentido da vida, partindo dos conceitos explorados no livro *O Valor e o Sentido da Vida* (coautoria de Clóvis de Barros Filho e Lúcia Helena Galvão).



Lúcia Helena Galvão e Clóvis de Barros Filho no podcast Alma Talks

FILOSOFIA PARA CRIANÇAS E ADOLESCENTES

PROGRAMA MERLIN

Nova Acrópole promove aulas de filosofia para crianças a partir de 4 anos com uma linguagem adequada para cada faixa etária. As crianças aprendem sobre virtudes de maneira lúdica por meio de contos e oficinas diversas.

Em Brasília, cerca de 200 pessoas prestigiaram a encenação de "A Bela e a Fera" protagonizada por crianças e adolescentes do Programa Merlin. A peça explorou o simbolismo filosófico da obra: a Fera representa as forças instintivas, enquanto a Bela simboliza a virtude e a capacidade de amar.



Encontro Regional Merlin Nordeste - Fortaleza, Natal e Recife



Peça de teatro "A Bela e a Fera", encenada pelas crianças do Programa Merlin de filosofia infantil - Brasília/DF

FILOSOFIA PARA JOVENS - PROGRAMA JANOS

O **Programa Janos** é a iniciativa da Nova Acrópole dedicada ao ensino prático da **filosofia para jovens** que têm uma necessidade natural de buscar respostas e conhecimentos, fazendo disso uma ferramenta para a construção da própria vida e de um mundo melhor.

O Programa compreende estudos teóricos e práticos e seu foco principal é o desenvolvimento do autoconhecimento, da identidade, da autonomia e da capacidade de pensar de forma crítica e ética.



Alunos do Programa Janos em visita ao Museu da Rampa - Natal/RN


Peça sobre a Odisseia - Natal/RN

FILOSOFIA PARA JOVENS - EVENTOS DE DESTAQUE

ENCONTRO NACIONAL DO PROGRAMA JANOS

Sob o tema "A Odisseia da Liberdade", 150 participantes reuniram-se para vivências que uniram filosofia e ecologia ativa, focando na liberdade como uma conquista interior e o cultivo da bondade.



Encontro Nacional do Programa Janos (Filosofia para Jovens) em Icapuí/CE

TARDE DE JOGOS

Na unidade Savassi, em Belo Horizonte/MG, foram promovidos encontros semanais com atividades, brincadeiras, aventuras e desafios para jovens de 13 a 17 anos.



Tarde de Jogos: uma aventura para jovens de 13 a 17 anos em Savassi/MG

SÁBADO FILOSÓFICO

Em unidades como a de Recife, o programa integra atividades diversas, como oficinas de jardinagem e debates sobre obras da cultura pop (como *Star Wars*), analisando arquétipos como o do herói e a luta entre luz e sombra.



Programa Janos: encontro das faces (entre os antigos e novos participantes do programa)

PEÇA DE TEATRO E NOVO ESPAÇO DEDICADO PARA OS JOVENS

A jornada do herói interior: Como parte das atividades em Natal (RN), os jovens do Programa JANOS organizaram e apresentaram uma peça baseada em "Ulisses e A Odisseia".

Além disso, em novembro de 2025, foi inaugurada na unidade Morro Branco (Natal-RN) uma **sede exclusiva para o Programa Janos.** O espaço foi planejado especificamente para acolher e favorecer o crescimento humano dos jovens da região.



Peça de Teatro “Ulisses e A Odisseia” e novo espaço para os jovens do Programa Janos em Natal (RN)

DIA MUNDIAL DA FILOSOFIA

O Dia Mundial da Filosofia de 2025, instituído pela UNESCO, reuniu mais de **10 mil pessoas** nas unidades do Brasil celebrando o **tema "A busca da Unidade para além das diferenças".**



Professora Lúcia Helena Galvão no Dia Mundial da Filosofia em Fortaleza-CE



"Filosofia no Parque": atividade no Parque Municipal Antônio Molinari em Poços de Caldas/MG



Professora Lúcia Helena Galvão junto com voluntários da Nova Acrópole no Dia Mundial da Filosofia em Fortaleza-CE



Apresentação de peça teatral sobre Estoicismo - Natal/RN



Dia Mundial da Filosofia em Goiânia-GO

CIRCUITO DE PALESTRAS - DIA MUNDIAL DA FILOSOFIA

Os eventos reuniram 1.000 pessoas em Fortaleza, 700 em Natal e 750 em Recife para debater a "Agenda Estoica" e a superação de polarizações. Em Brasília, foram reunidas 600 pessoas para reflexões sobre a "Era do Ódio" e a busca pela unidade, acompanhadas pela Orquestra Filarmônica do Criança para o Bem. Em São Paulo, sob o tema “A Unidade nas distintas civilizações”, foi promovido um fórum de palestras e coquetel multicultural em uma viagem pelo Egito, China, Índia, Grécia e Império Inca para 150 pessoas.



Palestra "A arte de amar e a mitologia", com o mitólogo e psicólogo Prof. Viktor D. Salis em Porto Alegre/RS



Palestra pública "O que dá sentido à Vida" em Aracaju/SE

CULTURA

Na Nova Acrópole entendemos cultura como o cultivo das melhores e mais belas expressões da engenhosidade e inteligência humana, através de diferentes civilizações e épocas.



Sarau de Primavera - Nova Acrópole São José/SC

APRESENTAÇÕES ARTÍSTICAS EM BELO HORIZONTE/MG

Foi realizada a apresentação da peça de teatro "O pequeno príncipe", no teatro Imaculada, e encenação do poema "O navio negreiro", de Castro Alves, no teatro da Biblioteca Pública Estadual de Minas Gerais Luiz de Bessa.



Apresentação da peça de teatro "O pequeno príncipe", no teatro Imaculada. - Belo Horizonte/MG

CENTROS CULTURAIS APOLO

Unidades em Brasília e Fortaleza inauguraram programações abertas à comunidade, oferecendo cursos de oratória, piano, idiomas e artes manuais.





Curso de bordado - Centro Cultural Apolo Asa Sul / DF

SERENATA DE NATAL EM SÃO LEOPOLDO/RS

Mais de 300 pessoas foram reunidas para prestigiar a primeira Serenata de Natal, realizada pela unidade da Nova Acrópole em São Leopoldo, com apoio da Oficina Canto Coral Presto, Coral Madrigal Presto, Coral da Associação Força Rosa, Secretaria Municipal de Desenvolvimento Econômico, Turístico e Tecnológico de São Leopoldo e da Guarda Municipal de São Leopoldo.



Serenata de Natal - São Leopoldo/RS

PHILOPHOTO E TERRA BRASILIS

A 2ª edição do Concurso Internacional de Fotografia PhiloPhoto explorou o tema "Da Escuridão à Luz". Em Goiânia, o evento "Terra Brasilis" combinou música nacional e poesia, tocando a alma dos participantes.



Foto vencedora do concurso PhiloPhoto 2025, de Robert Korkisch



Evento cultural "Terra Brasilis" em Goiânia

2º CANDEEIRO DA CULTURA GAÚCHA

Festival artístico-filosófico promovido pela Nova Acrópole abriu as portas na Concha Acústica do Multipalco Eva Sopher, em Porto Alegre. O evento contou não apenas com a presença de grandes nomes da música regional, mas também com grupos voluntários da própria instituição, como o Coral Euterpe e a Camerata Orfeu.



2º Candeeiro da Cultura Gaúcha - Porto Alegre/RS

FILOSOFIA NO TEATRO

HELENA BLAVATSKY E ÂNIMA

As peças "Helena Blavatsky: A Voz do Silêncio" e "Ânima", escritas pela professora Lúcia Helena Galvão e interpretadas pela atriz Beth Zalcman deram vida a grandes mulheres da história — como Helena Blavatsky, Joana D'Arc, Simone Weil e Hipátia de Alexandria — utilizando o palco como um canal de transcendência e inspiração.

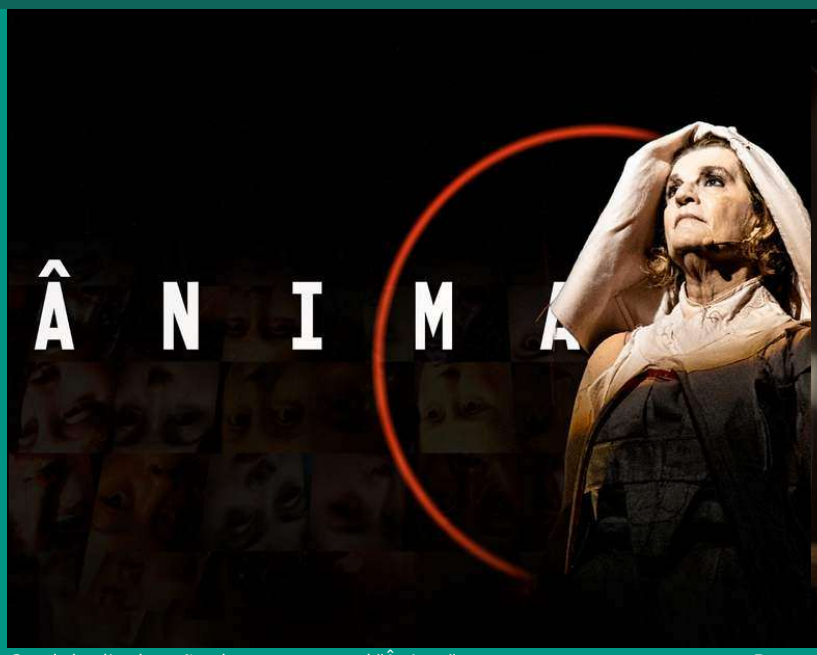

Card de divulgação da peça teatral "Ânima"



Peça teatral "Helena Blavatsky: A Voz do Silêncio" em Natal/RN

O CURUPIRA: O GUARDIÃO DAS FLORESTAS NA AMAZÔNIA

Durante a Semana do Folclore em Marituba (PA), o Instituto IPEARTE promoveu a peça teatral "O Curupira, o Guardião das Florestas". A produção celebrou a riqueza cultural do Pará, reforçando a arte e o folclore como ferramentas de transformação individual e social.



Peça teatral: "O Curupira, o Guardião das Florestas", representada no IPEARTE do Pará

DIA DA ARTE

A **Semana da Arte 2025**, promovida sob o tema **"A busca da unidade para além das diferenças"**, mobilizou diversas regiões do Brasil durante o mês de junho. A programação uniu filosofia e cultura, oferecendo atividades que incluíram recitais, apresentações de corais juvenis e oficinas artísticas, além de palestras e podcasts.



Dia da Arte - Apresentação do Grupo Avalon em Porto Alegre/RS



Apresentação de coral no Dia da Arte - Natal/RN



Evento em comemoração ao Dia da Arte em Natal/RN



Apresentação musical em Fortaleza/CE



Palestra de Professora Lúcia Helena Galvão no Dia da Arte em Brasília/DF

DIA DA ARTE



Palestra do Professor e Diretor Nacional do Brasil - Área Norte Luis Carlos Marques Fonseca no Dia da Arte em Brasília/DF



Exposição em virtude do Dia da Arte no Nordeste do Brasil



Apresentação da peça tetral "O Cavaleiro Preso na Armadura" - Natal/RN



Apresentação artística do Dia da Arte em Boa Vista/RR



Palestra em comemoração ao Dia da Arte - Palmas/TO

VOLUNTARIADO

Todas as atividades desenvolvidas por Nova Acrópole no mundo, nas suas diferentes áreas de atuação, são realizadas graças ao trabalho de milhares de voluntários.



Formação de voluntários em parceria com o Corpo de Bombeiros em Belo Horizonte / MG

AÇÕES DE VOLUNTARIADO

AÇÕES DE CIDADANIA E SAÚDE

Em Palmas, voluntários apoiaram o Mutirão PopRuaJud, garantindo acesso à justiça para pessoas em situação de rua. Também realizaram atendimentos gratuitos no Dia Mundial da Saúde e no Dia D pela Primeira Infância.





Cenas do 2º Mutirão PopRuaJud, em Palmas/TO. Uma iniciativa do Poder Judiciário brasileiro

PARCERIA COM A DEFESA CIVIL DE SC

Foi realizado o 1º Simulado Catarinense de Defesa Civil, promovido pela Secretaria Estadual de Proteção e Defesa Civil e executado pela Defesa Civil dos municípios de Florianópolis e Lages. Participaram do simulado membros de Nova Acrópole que, por meio do Curso de Voluntariado em Emergência, estão capacitados para atuar em ações emergenciais oriundas de desastres naturais.

CAMPANHA CRIANÇA FELIZ

A unidade Joinville, através do Voluntariado Social, participou da ação de Natal para comunidade de baixa renda do município, levando às crianças brinquedos, cartinhas personalizadas, cantigas, histórias e brincadeiras.

MANUTENÇÃO DE PARQUES PÚBLICOS

Em parceria com a Prefeitura de Belo Horizonte, a Nova Acrópole realiza a manutenção dos canteiros de ervas do parque Amílcar Vianna Martins e promoveu ações de limpeza no parque municipal Américo Renné Giannetti.



Limpeza e manutenção do parque Amilcar Vianna - Belo Horizonte/MG

TREINAMENTO DE VOLUNTÁRIOS

Em parceria com a Defesa Civil e o Corpo de Bombeiros de **Minas Gerais**, a Nova Acrópole realizou o treinamento de comportamentos de segurança durante o período chuvoso para voluntários da instituição.







Treinamento e conscientização de prevençao em período de chuvas, em parceria com a Defesa Civil e Corpo de Bombeiro de MG

UMA IMAGEM FALA MAIS QUE MIL PALAVRAS



Atendimentos sociais odontológicos em Brasília/DF



Natal Solidário: Confecção e doação de 80 presentes para crianças em Poços de Caldas / MG





Manejo e estruturação de trilhas, com plantio de mudas em áreas degradadas, em parceria com a OSC Centro da Terra no Parque Nacional Serra de Itabaiana/SE



Voluntariado de manutenção da unidade de Ponta Negra / RN

PROGRAMAS SOCIAIS DA NOVA ACRÓPOLE

CRIANÇA PARA O BEM (DF)

O Programa Criança para o Bem (PCPB), criado em 2006, alcançou marcos significativos em 2025, consolidando-se como uma referência em educação integral e transformação social para crianças e jovens em situação de vulnerabilidade.

O programa atua na formação integral de crianças em vulnerabilidade, utilizando o Método Aprender para o Bem (MAPB) focado em Conhecimento, Sensibilidade e Ação.



Camerata leva música e inspiração à abertura da 16ª Conferência de Assistência Social



Educação Jurídica para Todos
Defensoria Pública do DF e Nova Acrópole em Ação

O programa concluiu projeto com a UNESCO, superando metas de alfabetização em 59% e beneficiando 191 crianças. Jovens do programa representaram a instituição na **Caravana pelos Direitos da Criança e do Adolescente em Brasília,** participando de debates sobre orçamento público e proteção contra a violência. A 14ª edição do **programa "Famílias Fortes"** promoveu encontros semanais para fortalecer os vínculos entre pais e filhos, utilizando uma metodologia de prevenção ao uso de álcool e drogas.



Palco de Oportunidades Juventude e Música no FONACEAS

IPEARTE (PARÁ)

Fundado em **Marituba (PA),** o IPEARTE oferece atividades gratuitas no contraturno escolar para mais de 170 crianças, que incluem música, ballet, xadrez, literatura, esporte e educação ambiental, focando sempre no cultivo de virtudes humanas e na responsabilidade social.



Evento de inauguração do Centro Esportivo IPEARTE

IPEARTE Esporte: Foi inaugurado um novo Centro Esportivo com piscina e quadras, transformando-se em um centro de referência na transformação social através da arte, da cultura e do esporte.



Apresentações artísticas no projeto IPEARTE / PA

III Mostra Artística e Cultural: Realizada em 29 de novembro no Teatro Margarida Schivasappa (Belém), a mostra celebrou a união entre a formação clássica e as tradições locais.

Participação no Círio de Nazaré: O coral do IPEARTE, formado por 26 crianças, emocionou o público durante a Trasladação do Círio de Nazaré, apresentando-se na escadaria do Banpará durante a tradicional procissão noturna.

Prêmios na Dança: A Cia de Dança IPEARTE conquistou reconhecimento e premiações no PADAM 2025 (Encontro Pan-Americano de Dança da Amazônia) pelo talento e entrega técnica de suas bailarinas.

PROGRAMAS SOCIAIS DA NOVA ACRÓPOLE EM IMAGENS



Apresentação artística no projeto IPEARTE/PA

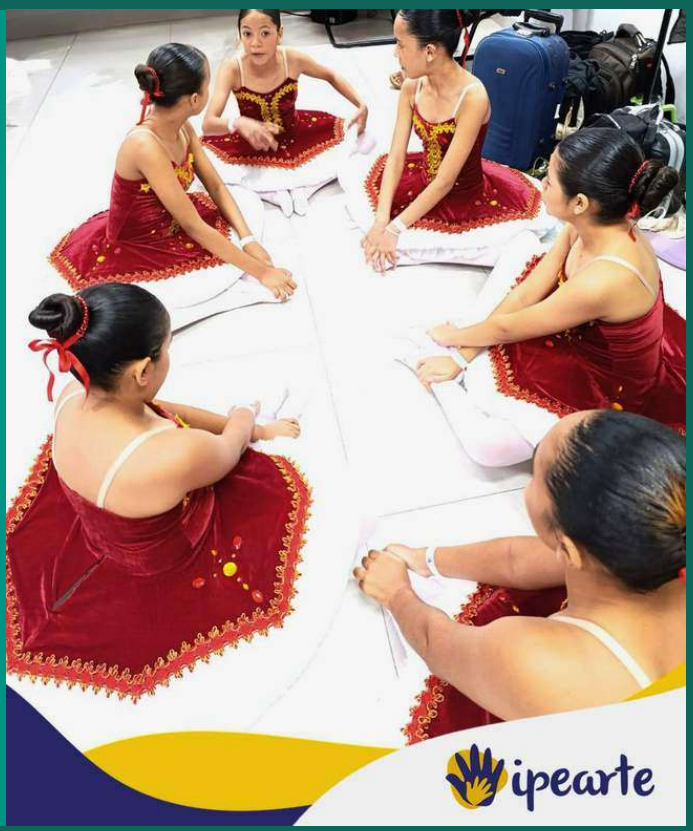



Apresentação artística no IPEARTE / PA



XVIII Mostra Artística e Cultural do Criança para o Bem no auditório da Poupex em Brasília/DF



Orquestra Filarmônica Juvenil do DF, formada por 55 integrantes



Evento de Inauguração do Centro esportivo IPEARTE



Trilha de Conhecimento – Formação em Mídias Sociais para jovens do Programa Criança Para o Bem

DIA INTERNACIONAL DA MÃE TERRA

O lema anual — **“A busca da unidade para além das diferenças”** — é um fio condutor que inspira todas as atividades ao longo do ano. Durante a Semana da Terra, esse princípio foi vivido e aprofundado por meio de reflexões e atividades práticas que convidaram à consciência de pertencimento: “não estamos separados da natureza, mas somos partes de um mesmo corpo vivo e conectado.”



Plantio de mudas - Goiânia/GO

Foram realizadas mais de 100 atividades em todo o Brasil, incluindo plantios e limpezas de áreas públicas, beneficiando mais de 5.000 participantes.



Palestra sobre sustentabilidade - Fortaleza/CE


Workshop de biomassa de banana verde
e de produto de limpeza natural - Porto Alegre/RS


Plantio de mudas - Goiânia/GO



Recolhimento de lixo em praça - Natal/RN

COP30

Nova Acrópole participou na COP30 em Belém por meio de eventos e espaços de diálogo paralelos à conferência oficial, contribuindo para reflexões sobre clima, cultura e justiça social durante o encontro global sobre mudanças climáticas.



Professora Lúcia Helena Galvão em participação na COP30 falando sobre Ética e Ecologia

II FÓRUM DA MÃE TERRA

Evento híbrido na unidade da Nova Acrópole no Alto da Lapa (São Paulo/SP), no dia 26 de abril de 2025. Houve 2 diálogos e 10 oficinas práticas reunindo 180 participantes. Os diálogos trataram sobre a linguagem da natureza e a relação do macro e microcosmos: respeitar o corpo e preservar a terra.



II Fórum da Mãe Terra propõe reconexão com a Natureza e com o sentido da vida - Alto da Lapa / SP

OUTRAS INICIATIVAS DE NOVA ACRÓPOLE

PROMOVENDO O BEM

O Promovendo o Bem é uma Organização da Sociedade Civil (OSC) desenvolvida por voluntários sob a curadoria de Nova Acrópole.

O projeto nasceu com o propósito de fortalecer outras OSCs e projetos sociais por meio da mobilização de recursos, utilizando a tecnologia e o empreendedorismo social como ferramentas de transformação.

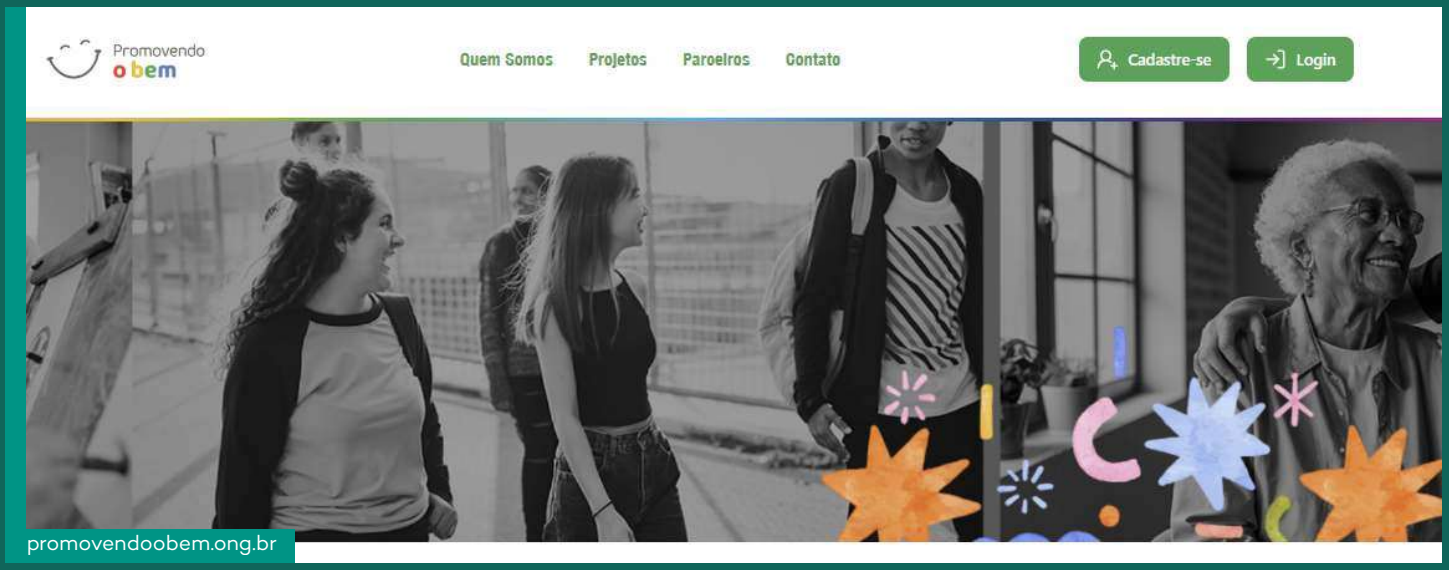

promovendoobem.ong.br

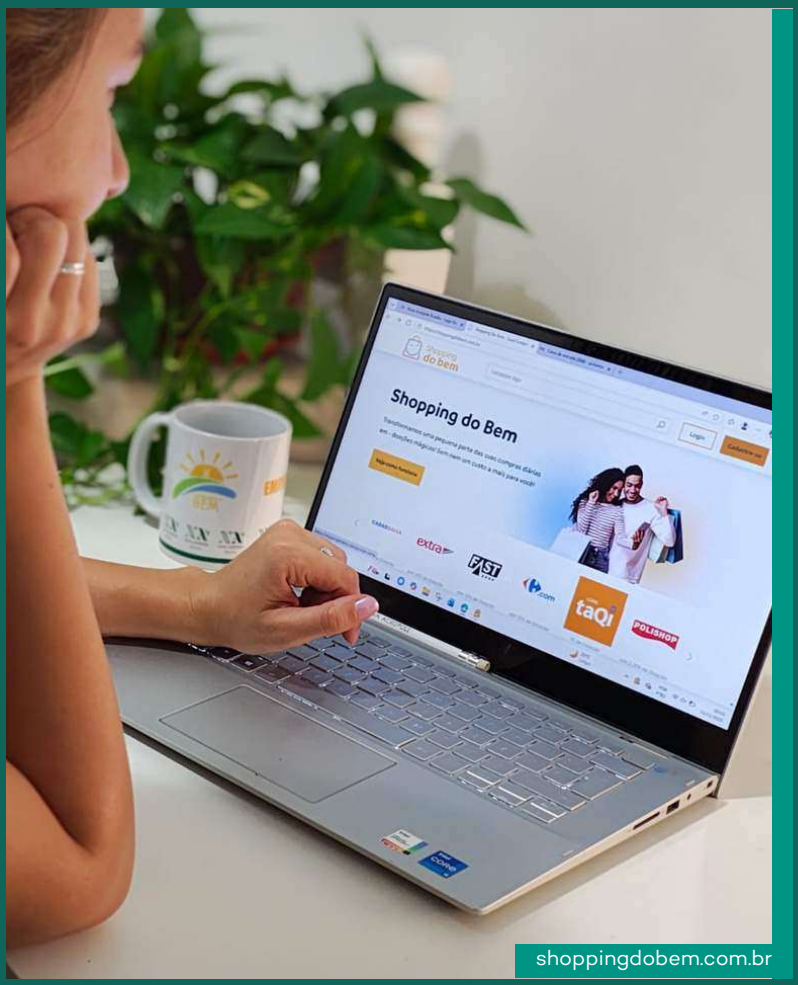

shoppingdobem.com.br

SHOPPING DO BEM

É a principal plataforma do projeto, consistindo em um site de cashback solidário. Ao realizar compras on-line em mais de 300 lojas parceiras através do site, uma porcentagem do valor gasto é revertida em doação para a causa social escolhida pelo usuário, sem que ele pague nada a mais por isso.

Instituições Beneficiadas:
Os recursos gerados auxiliam na manutenção de importantes projetos sociais da Nova Acrópole, como o Criança para o Bem e o IPEARTE, além da própria manutenção das unidades da instituição.

ESCOLA DO ESPORTE COM O CORAÇÃO

A Escola do Esporte com Coração busca resgatar o sentido clássico do esporte como caminho de superação, autoconhecimento e convivência saudável.

Desenvolve um programa filosófico-esportivo que incentiva a construção de um projeto de vida sólido, o bom uso do tempo livre e a adoção de hábitos saudáveis, promovendo o desenvolvimento físico, mental e ético dos estudantes e contribuindo para sua formação integral.



Atividades da Escola do Esporta com Coração em Campo Grande / MS

I OLIMPÍADA ESTADUAL DO RIO GRANDE DO SUL

Sediada na Pontifícia Universidade Católica do Rio Grande do Sul (PUC-RS), reunindo cerca de 260 participantes em práticas esportivas, cerimônias simbólicas e vivências inspiradas no Espírito Olímpico, conectando valores dos Jogos da Antiguidade à contemporaneidade.


Escola do Esporte com o Coração - Olimpíadas Estaduais RS - Porto Alegre/RS

FILOSOBIKE

Em parceria com o Comitê Brasileiro Pierre de Coubertin (CBPC) foi realizado o Pedal Filosófico em celebração ao Dia Mundial da Bicicleta, incentivando a prática esportiva consciente e sustentável. A atividade ocorreu simultaneamente em diversas cidades do Brasil e contou com a participação de 18 países.



Filosobike em Brasília/DF


Filosobike em João Pessoa/PB



Filosobike: pelo Dia Mundial da Bicicleta, um movimento de união pelo Brasil. Foto em Fortaleza/CE

CURSO DE FORMAÇÃO EM EDUCAÇÃO OLÍMPICA

Reunindo 180 participantes de mais de oito estados brasileiros. A iniciativa combinou aulas teóricas, práticas esportivas e experiências de convivência, reforçando o esporte como instrumento de autoconhecimento, superação e construção de uma sociedade mais solidária.



III Pré-Temporada Olímpica Filosófica Desportiva Internacional na Grécia, com participação brasileira

RELAÇÕES INSTITUCIONAIS

Nova Acrópole constrói pontes sólidas de colaboração com outras instituições para seus projetos de voluntariado e ajuda social, humanitária e meio ambiente. Cremos que é necessário unir esforços, construir alianças e trabalhar unidos por um bem comum.

PARCERIAS

REDE DE AMIGOS PARA O BEM

Lançada em Brasília, a rede une mais de 18 instituições para articular esforços em educação, filosofia, cultura e voluntariado.





Rede de Amigos para o Bem é lançada em Brasília com participação de mais de 18 instituições

FILOSOFIA E DIREITOS HUMANOS

Projeto Conhecer Direito da Escola de Assistência Jurídica da Defensoria Pública do Distrito Federal (Easjur/DPDF): A Nova Acrópole passa a integrar, em 2025, o Projeto Conhecer Direito, uma iniciativa da Escola de Assistência Jurídica da Defensoria Pública do Distrito Federal (Easjur/DPDF) em parceria com a Escola Nacional da Defensoria Pública da União (ENADPU). Há mais de 10 anos, o projeto tem como missão democratizar o conhecimento jurídico básico, promovendo cidadania e inclusão por meio da disseminação do conhecimento especialmente entre os públicos mais vulneráveis.



Palestra "Ética como expressão da Justiça" ministrada pela filósofa Lúcia Helena Galvão reúne mais de 500 participantes

FILOSOFIA APLICADA NA UNIVERSIDADE

Parceria com o Centro de Estudos Avançados Multidisciplinares da Universidade de Brasília: Nova Acrópole apoiou em curso sobre felicidade e na organização do livro *Paz: Teoria e Prática*, trazendo uma perspectiva filosófica para a promoção da paz no mundo.

Parceria Universidade da Amazônia - Unama Campus Ananindeua/PA: A parceria entre a UNAMA Campus Ananindeua e a Nova Acrópole Ananindeua visa aproximar a universidade da sociedade, promovendo a formação humana, a troca de conhecimentos e o compromisso ético e social.



Palestra na UNAMA Campus Ananindeua - Ananindeua/PA

Clube de Leitura: Em parceria com a Biblioteca Nacional em Brasília, o clube consolidou um ano de atividades híbridas com mais de 1.000 integrantes on-line, discutindo obras como o *Dhammapada*.



Clube de Leitura Nova Acrópole & Biblioteca Nacional

Comitê Brasileiro Pierre de Coubertin (CBPC): a Escola do Esporte com Coração de Nova Acrópole fortaleceu sua parceria com o Comitê Brasileiro Pierre de Coubertin (CBPC) na promoção do desenvolvimento humano por meio do esporte e da educação olímpica, fazendo atividades formativas, vivenciais e integradoras no Brasil e no mundo.



Através da Escola do Esporte com Coração da Nova Acrópole, membros do CBPC participam da I Olimpíada do Voluntariado da América Central em Cartago, Costa Rica

PRÊMIOS

RESSOCIALIZAÇÃO PELA FILOSOFIA

Ressocialização pela Filosofia: Parceria com o Ministério Público de Mato Grosso que oferece formação em valores humanos e cursos profissionalizantes a instituições que trabalham com pessoas privadas de liberdade. O projeto alcançou uma reincidência criminal próxima de 0% no primeiro ano, sendo premiado duas vezes consecutivas pelo MPMT.

A instituição recebeu o Prêmio Dimas (MP-MT) por dois anos seguidos devido ao seu impacto no sistema penitenciário.



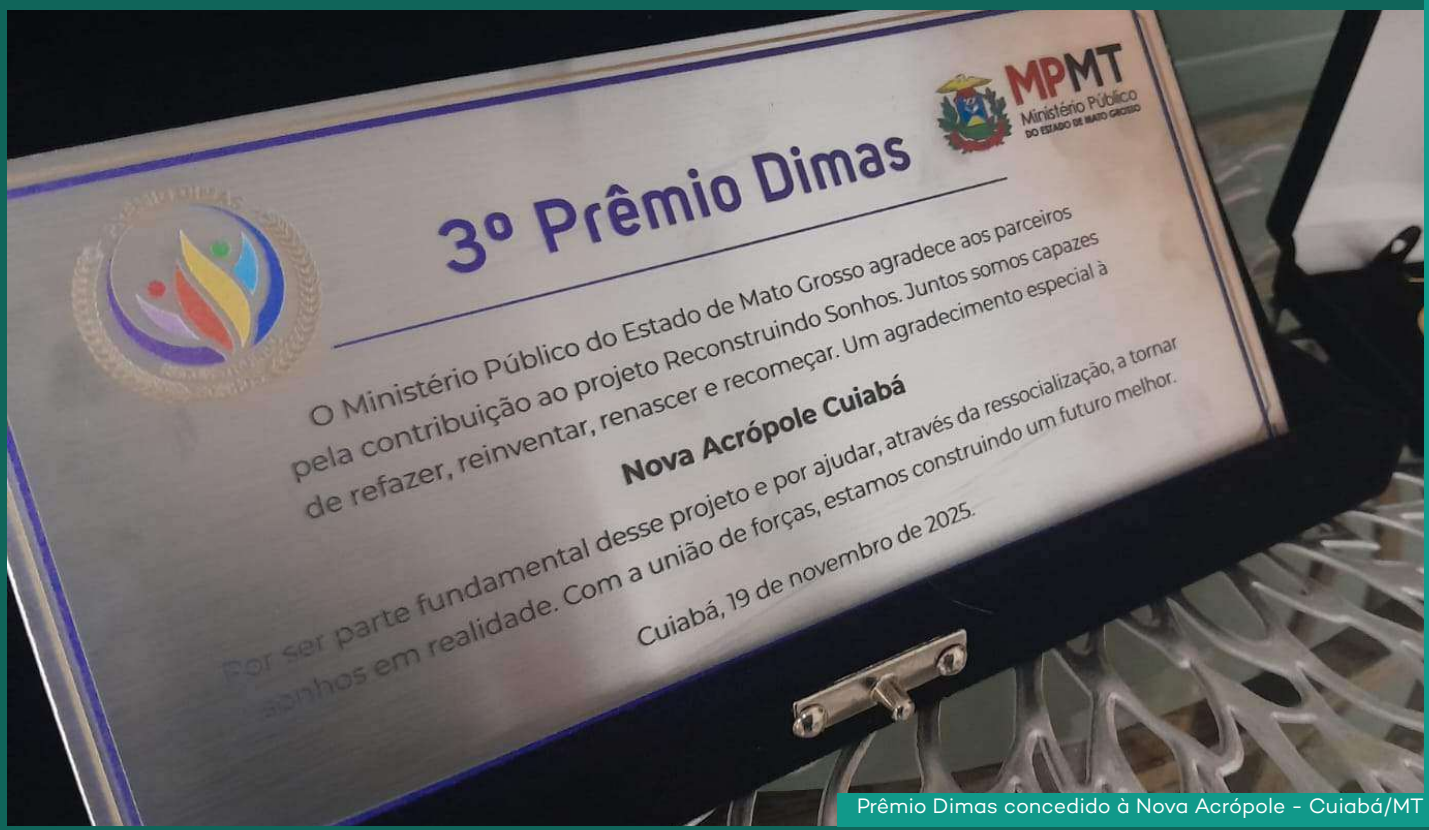

Prêmio Dimas concedido à Nova Acrópole - Cuiabá/MT

TÍTULOS E MÉRITOS

- **Medalha de Mérito Líder Comunitário de Brasília:** O professor Luis Carlos Marques Fonseca, diretor da instituição, recebeu esta honraria em reconhecimento ao trabalho social do programa Criança para o Bem.
- **Certificado de Mérito Legislativo:** Concedido pela Assembleia Legislativa de Goiás, celebrando os 33 anos de atuação da Nova Acrópole em Goiânia.
- **Utilidade Pública Estadual em Mossoró (RN):** A unidade recebeu o título oficializado pela Lei nº 12.005, reconhecendo sua relevância social e educacional.
- **Utilidade Pública Municipal em Mogi das Cruzes (SP):** a unidade recebeu o título oficializado pela Lei nº 186/2025, aprovada por unanimidade pela Câmara Municipal de Mogi das Cruzes.
- **Título de Utilidade Pública e Moção de Aplausos em Sinop (MT):** A Câmara Municipal aprovou o Decreto nº 369/2025 em reconhecimento às contribuições sociais e culturais da escola na cidade.
- **Solenidade na Câmara Municipal de Goiânia:** Realizada em 23 de abril para celebrar os 41 anos da Nova Acrópole no Brasil.
- **Reconhecimento da SEJUS-DF:** A Secretaria de Justiça e Cidadania do Distrito Federal enviou uma carta oficial de agradecimento pelo impacto social do programa Criança para o Bem e pela apresentação da sua Orquestra Filarmônica.
- **Homenagem à unidade Jardim América em Goiânia-GO:** Nova Acrópole Goiânia foi homenageada pela Assembleia Legislativa de Goiás por completar 20 anos de impacto positivo na formação humana.
- A unidade de Palmas (TO) foi contemplada com a **Premiação de Pontos e Pontões de Cultura Viva** pelo Governo do Tocantins por seu trabalho na promoção da cultura.
- **Selo ONG Verificada e Selo Doar:** A instituição e o projeto Criança para o Bem conquistaram estas certificações, que atestam transparência, ética e boas práticas de gestão no terceiro setor.



Solenidade em celebração aos 41 anos de Nova Acrópole no Brasil - Goiânia/GO



Medalha de Mérito concedida ao professor Luis Carlos Marques



Palestra na UFERSA em Angicos/RN


Palestra para voluntários do IMAMA / RS

PALESTRAS PÚBLICAS DE DESTAQUE

Biblioteca Pública Estadual Luiz de Bessa: palestra pública realizada em Belo Horizonte promoveu reflexões sobre a aplicação da filosofia estoica nos dias de hoje.

Blindex: participação no Fórum "Transparência com Elas", abordando o verdadeiro sentido da colheita e o cultivo interior como base para conquistas sólidas.

Centro Educacional Delta (Planaltina-DF): Foram oferecidas palestras sobre “Amizade sem drama”, saúde emocional e “Como lidar com os desafios da vida” para diferentes faixas etárias.

Clube de Engenharia de Brasília: ciclo de palestras mensais ao longo de todo o ano, abordando temas de Platão, Confúcio e Marco Aurélio para apoiar a "engenharia interna" de seus associados.

Colégio Marie Jost (Natal-RN): A equipe pedagógica participou da palestra “Educar é Inspirar”, focada na importância do exemplo ético do professor.

Escola do Governo RS (EGOV RS): curso de formação em liderança e filosofia para a Escola do Governo do Estado do Rio Grande do Sul.

Escola Vila Sésamo (Recife-PE): Foram realizados encontros com estudantes do Ensino Médio sobre o sentido da vida e a constituição humana.

Instituição Assistencial e Educacional Amélia Rodrigues (Santo André-SP): palestra "O Valor Atual da Educação Segundo Platão" para professores e alunos.

Instituto da Mama do Rio Grande do Sul (IMAMA-RS): palestra "O poder transformador do voluntariado" realizado para os voluntários do IMAMA.



Palestra "O Valor Atual da Educação Segundo Platão" , ministrada no Instituição Assistencial e Educacional Amélia Rodrigues

Ministério Público do DF (MPDFT): Palestra sobre estratégias de autocuidado e manejo de estresse.

Polícia Civil do Distrito Federal (PCDF): Foi realizada palestra para gestores sobre ética e liderança consciente em um evento de prevenção ao assédio.

Polícia Federal (SR/PF/DF): Realização da palestra “Saúde Mental em Tempos de Estresse” para servidores da Superintendência Regional e da DTI.

Secretaria de Estado de Meio Ambiente (Cuiabá): Palestra “Unidade e Sentido: em busca de uma vida plena” para servidores estaduais.

Secretaria Municipal de Segurança de Fortaleza (Sesec): Painel “O suicídio na contemporaneidade e o cuidado psicossocial”.



Palestra na /DF - "Como lidar com o estresse no trabalho



Palestra na Biblioteca Pública Estadual Luiz de Bessa - Belo Horizonte/MG

SENAC Natal: Palestra “Aprendendo com o outro: o ser humano como espelho” no evento “Eu: Ser Humano – Cuidando da Saúde Emocional na Educação”.

Sistema Sebrae (Nacional): Palestra "Ética, responsabilidade e sentido na atuação dos advogados" durante o Encontro Nacional dos Advogados do Sistema Sebrae (ENASS).

UFERSA (Campus Angicos-RN): Palestra “Educação Permanente para uma Evolução Permanente” para estudantes de Engenharia de Produção.

UFG (Faculdade de Farmácia-GO): Palestra “O Valor do Trabalho” como parte das celebrações de 80 anos da faculdade.



Curso de Formação em Liderança e Filosofia para a Escola do Governo do Estado do Rio Grande do Sul (Egov RS)

CENTROS DE ESTUDO

Como parte da Escola de Filosofia de Nova Acrópole, oferecemos a possibilidade de ampliar ou iniciar estudos em diversas áreas de especialização, dirigidos por profissionais e professores que desenvolvem programas de pesquisa e ensino.

CENTRO DE ESTUDOS SERAPHIS | CIÊNCIAS DA SAÚDE

O Seraphis, com sede em Brasília, celebrou 33 anos de existência em 2025 durante o seu 8º Encontro Nacional. O Seraphis promove o cuidado integral da saúde, incluindo comunidades em situação de vulnerabilidade.



Encontro Nacional celebrou os 33 anos do Instituto Seraphis


Maio Roxo: Conscientização de Doenças Inflamatórias Intestinais

Em 2025, o instituto promoveu campanhas como o **Maio Roxo,** oferecendo atendimentos médicos, odontológicos e oficinas educativas para famílias do programa Criança para o Bem. Também apoiou o encontro “Atitudes e Reflexões para a Preservação da Vida” durante o Setembro Amarelo, com a participação de psiquiatras e psicólogos clínicos.

Realização de **Fóruns da Saúde** nas cidades de São Paulo/SP, Uberaba/MG e Santa Cruz do Sul/RS que tiveram por finalidade promover reflexões que ampliam o olhar sobre o cuidado com a vida e a importância da saúde integral.

CENTRO DE ESTUDOS MAAT | CIÊNCIAS JURÍDICAS

O Centro de Estudos Maat atua como um Centro de Estudos Jurídicos que integra profissionais de Direito, Administração, Contabilidade e áreas afins. Seu nome é inspirado na deusa egípcia Maat, símbolo da verdade, da justiça e da ordem.



Encontro Nacional do Centro de Estudos Maat 2025 reflete sobre a Justiça nas diferentes tradições

Em julho de 2025, foi realizado o **III Congresso Jurídico On-line – Lex & Logos**, reunindo mais de 110 participantes para debater a interseção entre o Direito e áreas como Matemática, Inteligência Artificial, Psicologia e Bioética. Foi promovido o **Encontro Nacional com o tema "A Justiça nas Diferentes Tradições"**, onde se discutiu o Direito sob perspectivas históricas e clássicas, como a da Roma Antiga e do Antigo Egito. O objetivo fundamental é resgatar o sentido essencial da Justiça como um instrumento de equilíbrio e bem comum.



Encontro Nacional do Centro de Estudos Maat 2025

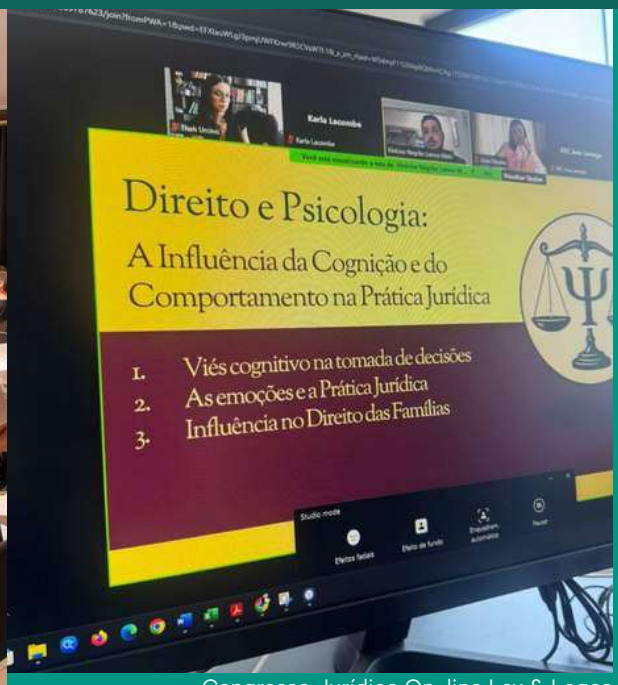

Congresso Jurídico On-line Lex & Logos

CENTROS DE ESTUDO

CENTRO DE ESTUDOS BODHIDHARMA | ARTES MARCIAIS

O Centro de Estudos de Artes Marciais Bodhidharma tem como objetivo promover a difusão das Artes Marciais tradicionais observando princípios filosóficos. Em 2025, manteve suas atividades em 59 unidades de Nova Acrópole, onde foram desenvolvidas inúmeras atividades de práticas em Nei Kung, Iaidô, Tai Chi Chuan entre dinâmicas práticas e teóricas.



Exame de faixa para participantes de Nei Kung - Natal/RN



Atividade de Nei Kung na praia - Icapuí/CE

Como benefícios aos voluntários e associados de Nova Acrópole, destacam-se o desenvolvimento de técnicas de concentração, atenção, enfrentamento do medo e controle da ansiedade dentro de uma abordagem filosófica das artes marciais em tempos tão acelerados em que vivemos.



Exame de faixa para participantes de Nei Kung - Natal/RN

NOVA ACRÓPOLE CURSOS

Em 2025, Nova Acrópole Cursos consolidou sua atuação como referência em formação humana, ampliando parcerias com instituições públicas, educacionais e empresas privadas em diferentes regiões do Brasil.



Palestra externa: Curso de formação de líderes no Instituto Caldeira - Porto Alegre/RS

As iniciativas realizadas ao longo do ano reforçaram a visão de que o desenvolvimento de líderes começa pelo aperfeiçoamento interior, reafirmando o propósito da Nova Acrópole Cursos de contribuir para o crescimento humano, social e profissional e para a construção de um mundo melhor.


Curso "Ideal de Vida e Projeto de Vida" ministrado em Florianópolis/SC

Setor Público: No TRT 21 (Natal-RN), a instituição implementou o Programa de Desenvolvimento Gerencial (PDG) para cerca de 120 servidores, focando em liderança inspiradora e gestão de conflitos. No TRE-PE (Recife/PE), inaugurou-se o programa "Pipocas: Reflexão e Crescimento" com uma palestra sobre estoicismo aplicada à resiliência e ética no cotidiano para 65 servidores.

Parcerias Corporativas: atuamos com a Select Administradora, o CESUPA (Pará) e a Construtora HIDROS (Piauí), onde o foco recaiu sobre a colaboração no lugar da competição e a integração entre setores.

NOVA ACRÓPOLE NA MÍDIA

IMPRENSA

Os logros da Nova Acrópole na área de imprensa em 2025 refletem uma presença consolidada e diversificada em veículos de comunicação de grande alcance, abrangendo rádio, televisão, portais de notícias e revistas de circulação nacional.



Evento Fronteiras do Pensamento, Edição Porto Alegre / RS



Professora Lúcia Helena Galvão no CARAS Talks Bem-Estar e Bons Fluidos

Alma Talks: A série de podcasts promoveu encontros de grande repercussão midiática, unindo a sabedoria clássica a figuras populares como Anitta (discutindo virtudes e propósito), MC Hariel (sobre o papel da filosofia nas ruas) e a Monja Coen (sobre a arte de viver e felicidade).

Caras Talks Bem-Estar: Lúcia Helena Galvão compartilhou reflexões sobre como as situações inesperadas da vida revelam nossos potenciais interiores.

Fronteiras do Pensamento - Edição Porto Alegre: nos dias 30 e 31 de maio de 2025, a Nova Acrópole participou do Festival Fronteiras. Por meio da extensão cultural *Acrópole Experience*, o público teve acesso a atividades abertas e gratuitas em que filosofia, arte e história se uniram em uma experiência imersiva no coração da cidade.



NA SUY E GENI NÚÑEZ - Podcast licidade Clandestina - EP #10 I Alma Talk... | ROSSANDRO KLINJEY, JANINE LIMA & ANDREI MOREIRA - Podcast Zen Quando D... | LÚCIA HELENA GALVÃO E ANA BEATRIZ BARBOSA - Podcast Filosofia Para Viver - E... | ANA SUY E MICHEL ALCOFORADO - Podcast Felicidade Clandestina - EP #09 I Alma Talk...

Alguns podcasts da professora Lúcia Helena Galvão com personalidades brasileiras no canal Alma Talks

PARTICIPAÇÕES EM TV E RÁDIO



Professora Lúcia Helena Galvão no Programa Arena dos Saberes, com Gabriel Chalita na TV Cultura

TV Cultura e Arena dos Saberes: A professora Lúcia Helena Galvão, acompanhada de Luís Antônio Rocha e Beth Zalcman, participou do programa Arena dos Saberes, conduzido por Gabriel Chalita, debatendo o mito da caverna e o poder transformador da arte.

Rádio 92FM: entrevista na Rádio 92FM sobre a celebração do Dia da Arte para o programa 100 OFENSAS com Ale Koga e Dino Souza.

Band RN: O programa Entrevista Coletiva recebeu o professor Jeordan Rodrigues para explicar o papel da filosofia na formação da juventude através do Programa Janos.

Rede TV Tocantins: No programa "Café com Vanessa", a professora Ana Paula Leobas discutiu a aplicação da filosofia no cotidiano e a importância da convivência.

Rádio 94,3 FM (Natal): A emissora abriu espaço semanal no Jornal da Cidade para uma série de quatro encontros sobre a difusão da filosofia e o autoconhecimento.

TV Câmara: O professor voluntário Pedro Paiva participou do programa Participação Popular (transmitido também pelo YouTube da Câmara dos Deputados) para debater a solidão como um problema de saúde pública.



Entrevista na rádio 94,3 FM, - Natal/RN

NOVA ACRÓPOLE NA MÍDIA

COBERTURA EM IMPRENSA ESCRITA E PORTAIS



Jornal Opção (TO) publica entrevista de Ana Paula Leobas

RDM Online: Realizou entrevista exclusiva com Vinícius Negrão sobre a finalidade do Dia Mundial da Filosofia como instrumento de crescimento social.

Acreaovivo.com: Publicou o artigo "Quando o Bem Sobe ao Palco", de Socorro Camelo, ressaltando o impacto social dos projetos de arte e voluntariado da Nova Acrópole.



Artigo "Quando o Bem Sobe ao Palco", de Socorro Camelo em Acreaovivo.com

Revista Veja: Na coluna Conta-Gotas, o jornalista Diogo Sponchiato destacou reflexões de Lúcia Helena Galvão sobre a necessidade de "mais alter-ajuda do que autoajuda", em função do lançamento da obra *O Valor e o Sentido da Vida*.

Portal Aventuras na História: O veículo apresentou o livro de Lúcia Helena Galvão e Clóvis de Barros Filho como leitura essencial para compreender a natureza humana.

Jornal Opção (Tocantins): Publicou entrevista com Ana Paula Leobas sobre como o extremismo surge quando se abandona a busca pelo bem comum.



Texto referenciando a professora Lúcia Helena Galvão na Revista Veja, coluna Conta-Gotas de Diogo Sponchiato

A ACRÓPOLE PLAY

Acrópole Play é a plataforma digital de conteúdos da Nova Acrópole relançada em 2025 com uma interface mais funcional, intuitiva e interativa para oferecer um espaço de aprendizado contínuo. A plataforma reúne aulas ministradas pelos professores da instituição em diversas áreas, como filosofia, simbologia, formação humana, ciência, psicologia, arte e cultura.



Série de vídeos sobre a Natureza na plataforma Acrópole Play

Ferramentas de Aprendizado:
Para expandir o conhecimento além dos vídeos, a plataforma oferece e-books, mapas mentais e quizzes interativos para testar a compreensão de cada episódio.

Acessibilidade e Tecnologia:
Os conteúdos contam com legendas em português e inglês, sistema de transmissão direta para a TV e um ranking de usuários que recompensa a dedicação dos alunos.

Conteúdos Exclusivos:
A programação inclui séries como "Mitologia Grega", "Sabedoria Tupi-Guarani", "As Grandes Descobertas da Ciência", além de documentários como "Sementes: Sabedoria" e a nova série "Natureza: o florescer da vida em cooperação".

A Acrópole Play possui uma importante função social: todo o lucro gerado pela plataforma é redirecionado para o financiamento dos programas sociais "Criança para o Bem" e "IPEARTE", que atendem crianças e jovens em situação de vulnerabilidade.



Tela inicial da plataforma Acrópole Play

NOVA ACRÓPOLE NA MÍDIA

YOUTUBE

O canal da Nova Acrópole no YouTube consolidou-se em 2025 como uma das maiores plataformas de difusão de conhecimento humanista, alcançando a marca de mais de **1,5 milhão de seguidores.**



Palestra filosófica no YouTube da Nova Acrópole

PODCAST FILOSÓFICO

Em 2025, o Podcast Filosófico reafirma sua consolidação como uma das principais frentes digitais de formação filosófica da instituição, com forte alcance internacional e crescimento contínuo de audiência.



Podcast "A Importância da Unidade" no site da Nova Acrópole Brasil - Área Sul

PUBLICAÇÕES

• **Prêmio Jabuti:** O livro *Agenda Estoica*, da professora Lúcia Helena Galvão, foi indicado ao prestigioso prêmio na categoria Ciências Humanas.

• ***O Valor e o Sentido da Vida*:** Lúcia Helena Galvão e Clóvis de Barros Filho lançaram uma obra conjunta que explora o propósito humano e a ética das relações.



Lúcia Helena e Clóvis de Barros com seu livro conjunto

EDITORA NOVA ACRÓPOLE

A Editora Nova Acrópole nasceu em 1995 e abraça o ideal de promover a cultura e os ensinamentos filosóficos que beneficiam a formação humana. Para nós, o mais importante é assegurar a continuidade da difusão de obras literárias de valor — sejam clássicas ou contemporâneas —, incentivar a leitura como exercício para a alma, e garantir que os livros cheguem a todos.



Celebração de 30 anos da Editora Nova Acrópole, com a presença da Diretora de Nova Acrópole Brasil – Área Sul, Luzia Helena de Oliveira Echenique - São Francisco Xavier/SP

Celebração de 30 anos da Editora Nova Acrópole do Brasil: a data foi celebrada relembrando a trajetória, o trabalho voluntário e a consolidação da equipe ao longo das décadas e reforçou o compromisso da Editora com a promoção de valores humanos e da educação de qualidade.

Lançamentos de 2025:

Feng Shui, Leonardo Santelices. *Enéadas*, de Plotino. *Hoje vi...*, de Delia Steinberg Guzmán. *Concentração e despertar interior*, de Fernando Schwarz. Volumes 6, 7 e 8 da *Coleção Michel Echenique Isasa*. Nova edição das Enéadas de Plotino.

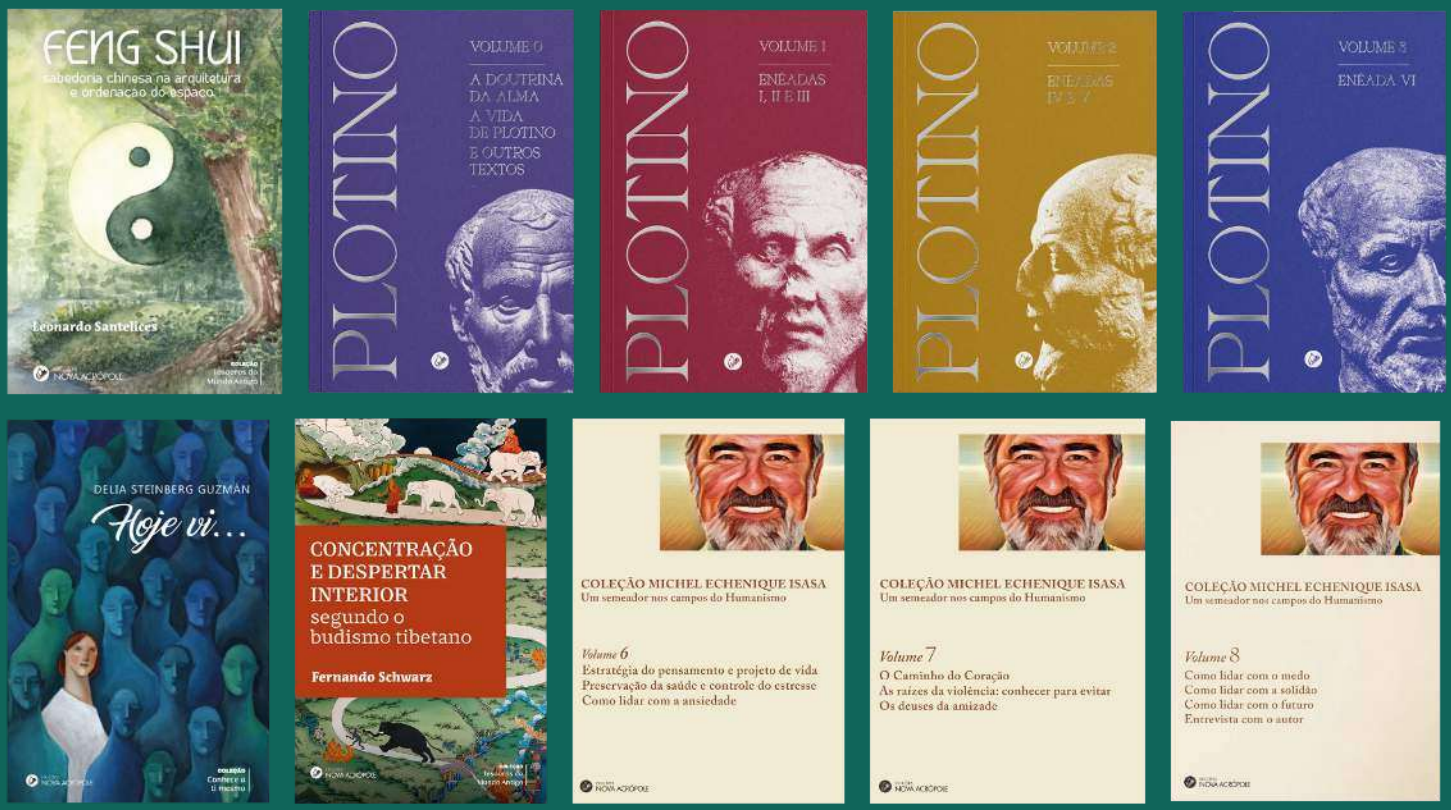

Enéadas de Plotino: foi lançada em evento em Santos/SP a nova edição das Enéadas de Plotino, em tradução direta do grego antigo para o português feita pelo professor Juvino Alves Maia Junior, da UFPB. O evento reforçou o compromisso da Editora com a difusão da filosofia clássica.



Editora Nova Acrópole recebe tradutor para lançamento das Eneadas de Plotino - Santos/SP

AGRADECIMENTOS ÀS INSTITUIÇÕES COLABORADORAS

ORGANISMOS INTERNACIONAIS

• UNESCO e Criança Esperança: Apoiam projetos como o “Acelerando o Aprendizado 2” e a iniciativa de Educação para o Desenvolvimento Sustentável (EDS).
• ECOSOC (ONU): A Nova Acrópole possui status consultivo especial junto ao Conselho Econômico e Social das Nações Unidas.
• OEI (Organização dos Estados Ibero-Americanos): Apoio institucional em eventos como a Caravana pelos Direitos da Criança e do Adolescente.

SETOR PÚBLICO

Sistema de Justiça e Defensoria:
• Defensoria Pública do Distrito Federal (Easjur/DPDF) e Escola Nacional da Defensoria Pública da União (ENADPU) no projeto "Conhecer Direito".
• Ministério Público do Distrito Federal e Territórios (MPDFT), incluindo o projeto NaMoral.
• Ministério Público de Mato Grosso (MPMT), parceiro no projeto "Reconstruindo Sonhos".
• Conselho Nacional de Justiça (CNJ) e Poder Judiciário no mutirão PopRuaJud.
• Tribunais e Órgãos Eleitorais: Tribunal Regional Eleitoral de Pernambuco (TRE-PE) e Tribunal de Contas do Estado do Tocantins (TCE-TO).
• Conselho Nacional do Ministério Público.

Segurança Pública:
• Polícia Civil do Distrito Federal (PCDF) e Polícia Federal (SR/PF/DF).
• Secretaria Municipal da Segurança Cidadã de Fortaleza (Sesec).

Saúde e Meio Ambiente:
• Secretarias de Saúde e de Educação.
• Secretaria de Estado de Meio Ambiente de Mato Grosso.
• IBAMA.

Poder Legislativo:
• Câmara dos Deputados (Comitê de Cidadania).
• Assembleias Legislativas de Mato Grosso, Goiás e Rio Grande do Norte.
• Câmaras Municipais de Goiânia, Assú, Mossoró e Sinop.

Governos Estaduais e Distrital:
• Governo do Pará (Lei Rouanet);
• Governo do Tocantins;
• Secretaria de Justiça e Cidadania do DF (SEJUS-DF).

Saúde e Meio Ambiente:
• Secretarias de Saúde e de Educação.
• Secretaria de Estado de Meio Ambiente de Mato Grosso.
• IBAMA.

• Instituições Financeiras e de Fomento: Banpará e FHE/Poupex.
• Entidades de Classe e Profissionais: Sebrae Nacional e OAB-DF.

Empresas parceiras:
• Blindex.
• Select (Recife);
• Gessoraima (Boa Vista);
• Cegente Educação Corporativa;
• CCLi Consultoria Linguística.
• Farmácia Dynamis.

AGRADECIMENTOS ÀS INSTITUIÇÕES COLABORADORAS

INSTITUIÇÕES DE ENSINO E ACADÊMICAS

Universidades:
• UFG (Faculdade de Farmácia);
• Ufersa (Campus Angicos);
• UNAMA BR (Belém);
• UFC;
• Universidade de Brasília (UnB);
• Centro Universitário de Brasília (CEUB);
• TecnoPUC (Parque Científico e Tecnológico da PUC-RS).

Escolas e Fundações:
• Egov RS – Escola de Governo;
• Escola Vila Sésamo (Recife);
• Escola das Nações;
• Colégio Marie Jost;
• Centro Educacional Delta;
• Escola de Kung Fu Lung Fu.

INSTITUTOS, OSCS E ENTIDADES SOCIAIS

Saúde e Bem-Estar:
• Instituto Sabin;
• Instituto Viva a Vida;
• Instituto Bia Dote;
• Hospital do Câncer de Mato Grosso.

Cultura e Sociedade:
• Biblioteca Nacional;
• SESC (Programa Mesa Brasil);
• SENAC;
• Fundação Amazônica de Música;
• Instituto Mulher em Construção;
• Associação Dislexia MT.

Educação e Inovação:
• Instituto Caldeira.

Outras instituições:
• Grupo Mulheres do Brasil (Núcleo Washington DC);
• Revista Traços;
• Casa da Cultura de Brasília;
• Centro da Terra – Grupo Espeleológico de Sergipe.



Anuário 2026

NOVA ACRÓPOLE

ESCOLA DE FILOSOFIA